

Parco Nazionale

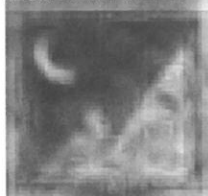

Monti Sibillini

Parco Nazionale dei Monti Sibillini

Uffici attualmente ospitati presso:
Municipio di Visso Località Palombaro (Impianti Sportivi)
62039 Visso (MC)
Tel. +39 0737961563

Istituto Zooprofilattico dell'Umbria e delle Marche
Via Maestri del Lavoro, 06029 Tolentino (MC)
Tel./Fax +39 0733 961946/+39 335 8745284

Prot.
Cl. 13.4

0000976-20/02/2018-EP_H07B-SARCU-P

Alle ASUR **Area Vasta 3**
areavasta3.asur@emarche.it
Area Vasta 4
areavasta4.asur@emarche.it
Area Vasta 5
areavasta5.asur@emarche.it

Alle ASL **Umbria 1**
aslumbria1@postacert.umbria.it
Umbria 2
aslumbria2@postacert.umbria.it

Agli ATC **Macerata1**
atcmc1@semplicepec.it
Macerata2
atcmacerata2@pec.it
Ascoli Piceno
atcascoli@pec.it
Fermo
atcfm@pec.it
Perugia1
atcpg1@pec.it
Perugia2
info@pec.atcperugia2.it

Alle province **Macerata**
provincia.macerata@legalmail.it
Ascoli Piceno
provincia.ascoli@emarche.it
Fermo
provincia.fermo@emarche.it
Perugia
servizio.ambienteterritorio@pec.provincia.perugia.it

e p.c. Reparto Carabinieri Parco Nazionale
"Monti Sibillini"
PEC: fmc43293@pec.carabinieri.it

Oggetto: Comunicazione trattamenti farmacologici nella fauna selvatica



Facendo seguito ad alcune richieste di chiarimenti (ATC Macerata2, prot. 902/2018; URCA Macerata prot n. 948/2018) in riferimento alla nostra nota n. 642 del 5 febbraio u.s., con cui vengono chieste informazioni circa le località di rilascio e marcatura dei selvatici, il numero di animali coinvolti e le tipologie dei farmaci utilizzati nonché i tempi di sospensione delle sostanze utilizzate ed eventuali rischi per la salute pubblica, si precisa quanto segue.

Il Parco nell'ambito delle proprie attività di monitoraggio e gestione della fauna selvatica per motivi di gestione e/o ricerca può dover sottoporre a trattamenti farmacologici alcuni animali. Tuttavia tale evenienza, per le specie di interesse venatorio, ben oltre gli ultimi 6 mesi (tempo di sospensione o attesa* massimo previsto per i farmaci) non si è presentata.

Si precisa che nelle attività del parco sono utilizzati farmaci - di solito per la sedazione che permettano la manipolazione in sicurezza degli animali - secondo protocolli che sono comunemente utilizzati da diversi gruppi di ricerca sia nazionali che internazionali e comunque, come ovvio, con uso di preparazioni farmaceutiche per le quali l'AIFA (Agenzia Italiana del Farmaco) ha dato l'autorizzazione all'immissione in commercio, sono registrate e comunemente utilizzate anche negli animali domestici e ai sensi del D. Lgs 6 aprile 2006, n. 193 o di altre norme vigenti. Le somministrazioni sono effettuate esclusivamente da personale medico veterinario regolarmente iscritto agli ordini professionali. Come già comunicato, inoltre, gli animali trattati saranno marcati con marca auricolare "bottono+bottono" ove verranno indicati i recapiti che, in caso di abbattimento degli stessi animali, saranno utili ad ottenere le informazioni per la conseguente gestione delle carcasse.

Nel caso in cui vengano effettuate le somministrazioni farmacologiche descritte sopra, sarà cura del Parco, per il principio di massima precauzione, informarne compiutamente tutte le Istituzioni competenti.

Ringraziando della collaborazione si porgono distinti saluti.

F.M.

IL DELEGATO
(D.D. n. 519 del 29/12/2017)
Dott. Alessandro Rossetti

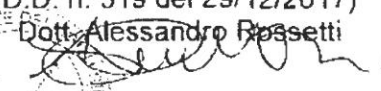

* ai sensi del D. Lgs. 6 aprile 2006, n.193, per tempo di attesa si intende "l'intervallo di tempo che deve intercorrere tra l'ultima somministrazione del medicinale veterinario agli animali (n.d.r. destinati alla produzione di alimenti) nelle normali condizioni d'uso e secondo le disposizioni del presente decreto, e la produzione di alimenti da tali animali, per tutelare la salute pubblica, garantendo che detti prodotti non contengano residui in quantità superiore ai limiti massimi di residui di sostanze attive, come stabilito ai sensi del regolamento (CEE) n. 2377/90".

Da "PARCO NAZIONALE MONTI SIBILLINI" <parcosibillini@emarche.it>
"areavasta5.asur@emarche.it" <areavasta5.asur@emarche.it>, "provincia.ascoli@emarche.it"
<provincia.ascoli@emarche.it>, "provincia.fermo@emarche.it" <provincia.fermo@emarche.it>,
"provincia.macerata@legalmail.it" <provincia.macerata@legalmail.it>,
"fmc43293@pec.carabinieri.it" <fmc43293@pec.carabinieri.it>, "areavasta3.asur@emarche.it"
<areavasta3.asur@emarche.it>, "areavasta4.asur@emarche.it" <areavasta4.asur@emarche.it>,
A "servizio.ambienteterritorio@pec.provincia.perugia.it"
<servizio.ambienteterritorio@pec.provincia.perugia.it>, "atcmc1@semplicepec.it"
<atcmc1@semplicepec.it>, "atcmacerata2@pec.it" <atcmacerata2@pec.it>, "atcascoli@pec.it"
<atcascoli@pec.it>, "atcfm@pec.it" <atcfm@pec.it>, "atcpg1@pec.it" <atcpg1@pec.it>,
"info@pec.atcperugia2.it" <info@pec.atcperugia2.it>, "aslumbria1@postacert.umbria.it"
<aslumbria1@postacert.umbria.it>, "aslumbria2@postacert.umbria.it"
<aslumbria2@postacert.umbria.it>

Data martedì 20 febbraio 2018 - 11:16

0000976-20/02/2018-EP_M078-SARCH-P

Si trasmette come file allegato a questa e-mail il documento e gli eventuali allegati.
Amministrazione: PARCO NAZIONALE MONTI SIBILLINI;
AOO: Registro;
Numero di protocollo: 976;
Data protocollazione: 20-02-2018

Allegato(i)

Documento_principale.pdf (45 Kb)
Segnatura.xml (15 Kb)